

Bestyrelsen i Jydsk Medicinhistorisk Selskab

Formand:

Bjarne Møller-Madsen, overlæge, professor, dr. med.
Tel.: 8949 4107 - e-mail: bmm@neuro.au.dk

Næstformand:

Markil Gregersen, professor, dr. med.
Tel. privat: 8622 3343 - e-mail: mgr@retsmedicin.au.dk

Kasserer:

Magne Juhl, overlæge, lic. med.
e-mail: magne.juhl@viborg.rm.dk

Sekretær:

Hanne Tegllhus, museumsinspektør, mag. art.
Tel.: 8942 3989 - e-mail: hanne.tegllhus@si.au.dk

Øvrige medlemmer:

Ulrik Pedersen, overlæge, dr. med.

Lene Warner Boel, læge, ph.d.

Frank Mirz, overlæge

Per Vestergaard, professor, dr. med.

Ole Sonne, lektor, dr. med.

© InFocus Design - 2010

Jydsk Medicinhistorisk Selskab

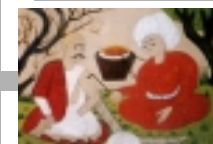
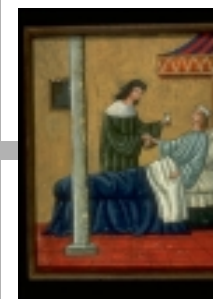
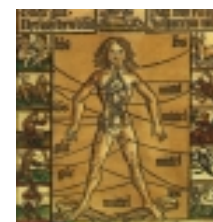

Efterårs- program 2010

Efterårsprogram 2010

Lørdag den 11. september 2010, kl. 11.00 – 15.00

Udflugt til Dansk Landbrugsmuseum Gl. Estrup og Gammel Estrup Herregårdsmuseet

Kl. 11.00

Deltagerne mødes ved Gammel Estrup Herregårdsmuseets indgang i hovedbygningen.

Kl. 11.00 – 12.00

Rundvisning i Gammel Estrup Herregårdsmuseet

Kl. 12.30 - 14.30

Frokost i Dansk Landbrugsmuseums café. Frokosten koster omkring kr. 100,00 pr. person og afregnes direkte med caféen.

Kl. 14.30 – 15.00

Møde med veterinærgruppen ved Dansk Landbrugsmuseum. Fremvisning af deres indsamlede materiale og med besøg i det tilknyttede slægtsmuseum – og arkiv.

Kl. 15.00

Det officielle program slutter, men der er mulighed for – på egen hånd - at se de øvrige udstillinger på Dansk Landbrugsmuseum Gl. Estrup.

Onsdag den 3. November 2010, kl. 19.30

- Professor, praktiserende læge, Ph.d. BoChristensen:

*Alternativ behandling - fup eller fakta
Den har altid eksisteret og vil også
gøre det i 2011...*

Tirsdag den 7. december 2010, kl. 19.30

Julemøde med foredrag, ost og rødvin

- Professor emeritus, **dr. med.** Nils Gunnar Torealm, Malmö:

Charles Lindbergh –

Flyverhelten, som blev medicinsk innovatør



Foredragene afholdes i Steno Museet, Universitetsparken i Århus